

CONVOCATORIAS

CINE

Cine Club Alcarreño

TODA LA CULPA ES DE MI MADRE (Cécile Teerman, 2009)
Días 9 y 10 de febrero. Teatro Moderno. 20:30 horas. Entrada: 3,5 euros y 2,5 (estudiantes, menores de 26 años y asistentes en bici)

Cartelera Multicines Guadalajara

A partir del viernes 5 de febrero

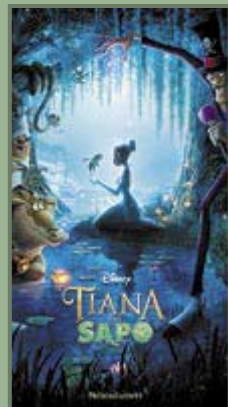

Sábado y domingo >
16:00/19:00/22:00

Sala 7
THE ROAD (LA CARRETERA)

Lunes a viernes >
18:00/20:15/22:30
Sábado y domingo >
16:00/18:15/20:30/22:45

Sala 8

UP IN THE AIR

Lunes a viernes >
17:30/20:00/22:30
Sábado y domingo >
16:00/18:15/20:30/22:45

Sala 9

ROMPEDIENTES

Lunes a viernes > 18:30/20:30
Sábado y domingo >
16:15/18:15/20:15

Sala 1

TIANA Y EL SAPO

Lunes a viernes >
17:30/19:30/21:30
Sábado y domingo >
16:00/18:15/20:30/22:30

Sala 2

ALVIN Y LAS ARDILLAS 3

Lunes a viernes > 18:00
Sábado y domingo >
16:15/18:00/20:00

Sala 2

LA CUARTA FASE

Lunes a viernes > 20:00/22:00
Sábado y domingo > 22:30

Sala 3

TODO INCLUIDO

Lunes a viernes >
17:15/19:30/22:00
Sábado y domingo >
18:00/20:30/22:45

Sala 4

AVATAR

Lunes a viernes > 17:30/20:30
Sábado y domingo > 17:00/20:00

Sala 5

SHERLOCK HOLMES

Lunes a viernes >
17:10/19:40/22:15
Sábado y domingo >
16:30/19:00/22:30

Sala 6

AVATAR (PROYECCIÓN EN 3D)

Lunes a viernes > 18:30/21:30

Todos los días (no miércoles): 6,60 €. Miércoles: 5,20 €. Menores 14 años: 5,60 €. Tarjeta Renoir (lunes a viernes en Renoir): 5 €. Lunes (no festivos) menores de 16 y mayores de 60 años: 5,20 euros. 30: 10 euros. Taquillas y www.entradass.com

TEATRO

Teatro Buero Vallejo

Programación de febrero

GRAN GALA INTERNACIONAL DE MAGIA DE CERCA

Por Arte de Magia/Sala Tragaluz
Viernes 5 de febrero/ 21:00
Entradas: 6 euros

GALA INTERNACIONAL DE MAGIA

Por Arte de Magia
Sábado 6 de febrero/ 20:00
Entradas: 10 euros

GALA DE MAGIA DE JORGE BLASS

Por Arte de Magia
Domingo 7 de febrero/ 18:00
Entradas: 10 euros. A beneficio de Haití

"CABARET LÍQUIDO"

Teatro/Compañía Lavi e Bel
Jueves 11 de febrero/ 20:30
Entradas: 12 y 9 euros

VÍCTOR ULLATE BALLET

"BEETHOVEN"
Danza
Sábado 20 de febrero/ 20:00
Entradas: 18 y 15 euros

"NOVIEMBRE"

Teatro/Producciones Clandestinas
Sábado 27 de febrero/ 20:00
Entradas: 12 y 9 euros

Teatro Moderno

Programación de febrero

"SIEMPRE FIESTA"

Teatro/Cuarta Pared
Viernes 5 de febrero/ 20:30

"TRAGASUEÑOS"

Teatro/Teresa de Juan Prod. (4 a 8 años)
Domingo 7 de febrero/ 17:30

EL HOMBRE ELEGANTE

Música/El Hombre Elegante
Viernes 12 de febrero/ 20:30

"SUEÑA"

Danza/Da.te Danza (2 a 5 años)
Domingo 14 de febrero/ 17:30

"DESPERDICADO TRABAJO AMOR"

Teatro/Albarco Teatro
Viernes 19 de febrero/ 20:30

"GUYI-GUYI ESTRELLA"

Teatro/Periferia Teatro (+ de 3 años)
Domingo 21 de febrero/ 17:30

"ENTRADAS INEXISTENTES"

Música/Swann
Viernes 26 de febrero/ 20:30

"HANSEL Y GRETEL"

Teatro/Tragaluz Teatro (4 a 8 años)
Domingo 28 de febrero/ 17:30

Ateneo Arriaca

Programación de febrero

"LA NOCHE DE LOS ASESINOS"

Teatro/Ultramarinos de Lucas
Viernes 26 de febrero / 20:00 (Entrada: 3 euros)

EXPOSICIONES

CARTELES DEL MARATÓN 2010

Cartelería
Biblioteca Pública de Guadalajara
Palacio de Dávalos (Galería superior)
Del 8 al 20 de febrero
Lunes a viernes de 09:00 a 21:00
Sábados, de 09:00 a 14:00
Excepto festivos

EXPOSICIÓN COLECTIVA

Pintura
Galería de Arte Liceo
Doctor Benito Hernández, 12 y 14
Hasta el 31 de marzo
Lunes a viernes de 18 a 20:30
Sábados de 11:30 a 13:30
Excepto festivos

XX MUESTRA DE ARTES PLÁSTICAS DEL PRINCIPADO DE ASTURIAS

Fotografía, cómic e ilustración
Museo de Guadalajara
Palacio del Infantado
Hasta el 3 de abril
Martes a sábados de 10:00 a 14:00 y de 16:00 a 19:00.
Domingos y festivos de 10:00 a 14:00

ELENA Y Mª CRUZ ESCOBAR

Cuadros de cerámica
Pizzería Pizca
Cardenal González de Mendoza, 21
Todo el mes de enero
Tardes, a partir de las 19:00

JAVIER OROZCO

Pintura
La Galería de Guadalajara
Rufino Blanco, 26
Hasta el 28 de febrero

GEORGE WARD

"RINCONES DE VIDA"
Pintura
Sala de exposiciones del Centro Cultural Ibercaja
Capitán Arenas, 5
Hasta el 20 de febrero

Lunes a sábados de 19:00 a 21:00
Excepto festivos

JUAN JOSÉ PASTOR

"LOS WODAABE, RITO DEL GEEREWOL"
Fotografía
Biblioteca Pública de Guadalajara
Palacio de Dávalos (Galería superior)
Hasta el 6 de febrero
Lunes a viernes de 09:00 a 21:00
Sábados, de 09:00 a 14:00
Excepto festivos

"FOTOS, NO GRACIAS"

Instalación de Laura Domínguez
Estudio Laura Domínguez
Marqués de Santillana, 1-C
Todo el mes de enero
Lunes a jueves de 09:00 a 14:00 y de 16:00 a 19:00
Viernes de 08:00 a 15:00
Excepto festivos

MARTA GIL

Pintura
Metropolis Café
Horno de San Gil, 2
Hasta el 11 de febrero
Tardes, en el horario habitual del establecimiento

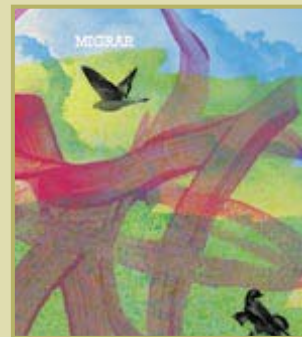

CHARLAS

"PSICOANÁLISIS Y SOCIEDAD"

Organiza: Ayto/Colegio de Médicos
Miércoles 10 de febrero
"La felicidad: ¿una argucia del sistema?"
A cargo de Virginia Valdominos, psicóloga y psicoanalista.
Centro Social Los Valles
Virgen de la Hoz, s/n
De 18:00 a 19:45 horas
Inscripciones: grupocerojuventud@gmail.com

"ENCUENTROS CON LA CIENCIA"

Organiza: Fundación Siglo Futuro
Lunes 15 de febrero
"La ciencia del misterio. ¿qué sabemos sobre ovnis, horóscopos y otros fenómenos?"
A cargo de Jorge Alcalde, periodista científico y director de la revista QUO.
Presenta: Adoración Perea, vicepresidenta de la Fundación Siglo Futuro
Sala Tragaluz del Teatro Auditorio Buero Vallejo
Calle Cifuentes, 30
A las 20:00 horas
Entrada libre

MÚSICA

"12 HORAS CON HAITÍ"

Organiza: Diputación Provincial
Domingo 7 de febrero
Salón de actos del Centro San José
Calle Atienza, 4
Se 11:00 a 23:00 horas
Entrada: 5 euros general/10 euros conciertos

MES DEL JAZZ

Organiza: Ayuntamiento Azuqueca
Viernes 5 de febrero: Entre tú y yo
Sábado 6 de febrero: Charade
Centro Cultural Municipal
Avenida Francisco Vives, 3
A las 22:00 horas
Entradas: 2,50 euros

PEÑA FLAMENCA "LA SOLEÁ"

Viernes 5 de febrero
Carmen Cordero
Con la participación de los cantaores de la Peña, acompañado a la guitarra por Salva del Real
Barrio El Badén, 17. Marchamalo
A las 23:30. Entrada gratuita

aflójate
el cinturón

Ahora puedes
tener la casa
que quieres
desde sólo

95.500 €

Seguro de
desempleo
GRATIS

PISOS Y CHALETS en marchamalo

- Piscina, zonas verdes, instalaciones educativas, deportivas, culturales y espacios de ocio.
- A tan sólo 30 minutos de Madrid con excelentes comunicaciones: RENFE Cercanías, autobús urbano, A2 y R2.

Para más información

949 25 08 56 - Oficinas Comerciales Marchamalo. Ctra. Usanos, 3. Guadalajara

949 21 48 94 - Oficinas Comerciales Guadalajara. C/ Francisco Cuesta, 1. Guadalajara

GRUPO
GESTESA
www.gestesa.com

Los datos que aparecen en este anuncio podrán ser modificados por razones técnicas, jurídicas o comerciales. En el precio no está incluido el IVA, impuestos, ni gastos de escrituras y de registros.